

Relação do aço					
P4	5xP8	P36			
P38	P49	P51			
24P53	P55	P56			
P58					
ÁÇO	N	DIAM (mm)	QUANT	C.UNIT (cm)	C.TOTAL (cm)
CA60	1	5.0	112	107	11984
	2	5.0	255	147	37485
	3	5.0	484	29	14038
	4	5.0	140	29	4060
	5	5.0	35	77	2695
	6	5.0	66	29	1914
	7	5.0	70	127	8890
	8	5.0	77	97	7469
	9	5.0	35	137	4795
	10	10.0	50	522	26100
	11	12.5	36	522	18792
	12	16.0	16	522	8352

Resumo do aço			
ÁÇO	DIAM (mm)	C.TOTAL (m)	PESO + 10 % (kg)
CA50	10.0	261	177
	12.5	188	199.1
	16.0	83.6	145
CA80	5.0	933.3	158.2

PESO TOTAL (kg)

CA50	521.1
CA60	158.2

Volume de concreto (C-30) = 7.67 m³  
Área de forma = 108.15 m²

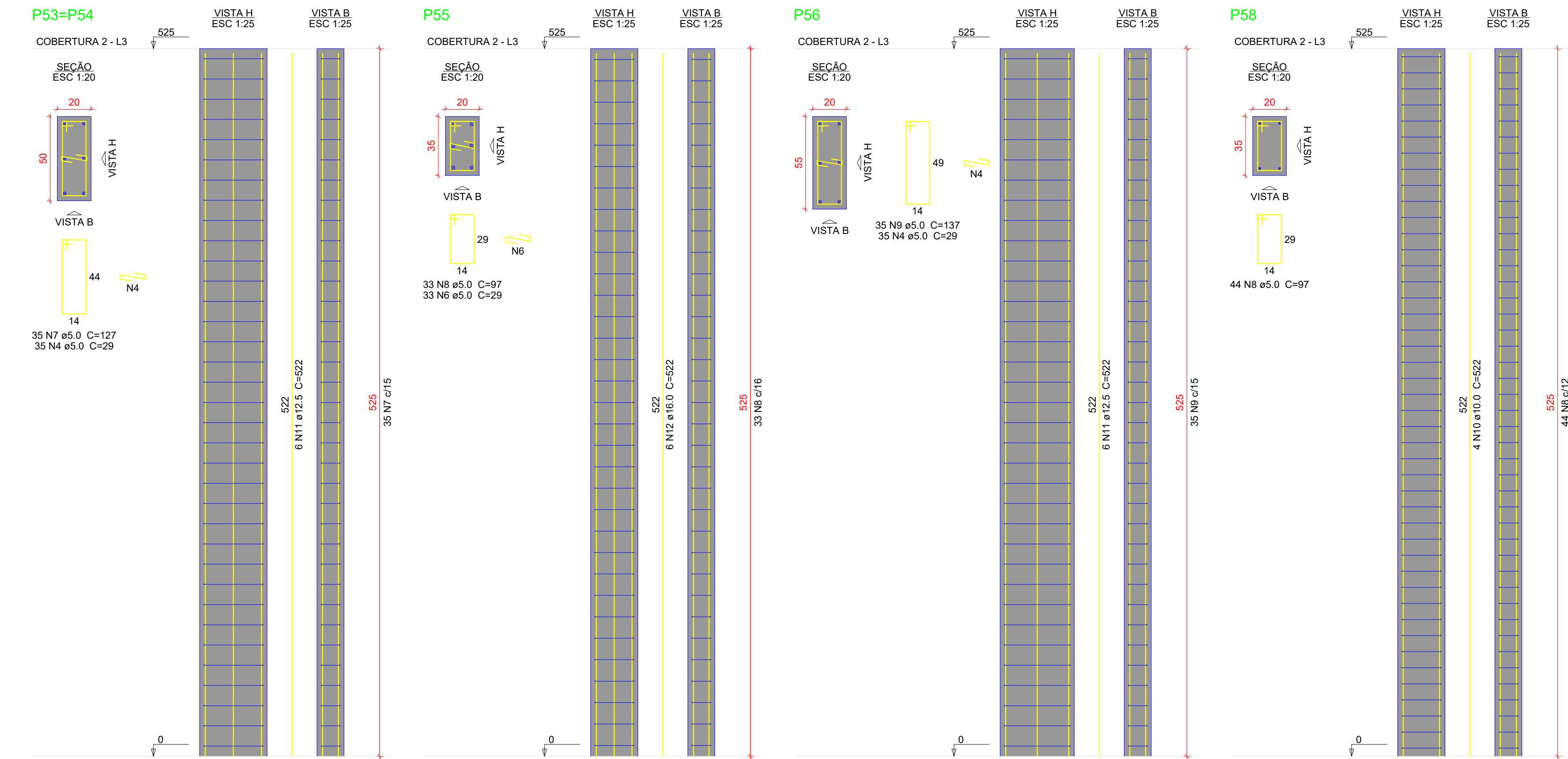

### Características do Projeto

- 1 – COBRIMENTO DAS ARMADURAS – PILARES E VIGAS: 3.0 cm
- 2 – COBRIMENTO DAS ARMADURAS – LAJES E ESCADAS: 3.0 cm
- 3 – COBRIMENTO DAS ARMADURAS – FUNDAÇÃO: 4.5 cm
- 4 – PREVER LASTRO DE CONCRETO MAGRO (5 cm) SOB AS ESTRUTURAS EM CONCRETO.

5 – OS VENTOS INCIDENTES NAS FACES X (90°) E Y (0°), RESPECTIVAMENTE, NÃO OCORREM SIMULTANEAMENTE.

### LEGENDA DA PLANTA DE LOCAÇÃO

- ORIENTAÇÃO DOS EIXOS DOS PILARES
- ORIENTAÇÃO DOS EIXOS DOS PILARES



## PROJETO ESTRUTURAL



PROJETO ESTRUTURAL	CONTRATADO: Kary Henrique Moreira		CLIENTE: SECRETARIA DE ATENÇÃO PRIMÁRIA À SAÚDE		34
	Endereço: Rua: Brasília, nº 395 Bairro: Centro, Aracaju - MG		OBRA: MINISTÉRIO DA SAÚDE		
Contratado. CREA-MG: 199774/D	Email: engcivil.kaymoreira@gmail.com		ENDEREÇO OBRA: UNIDADE BÁSICA DE SAÚDE		Número Cliente: 01/2024
	VERIF	ENTREGA	REVISÃO	UNIDADE: (EXCETO INDICADO)	REFERÊNCIA: (1º DIEDRO)
DATA	28/08/2024	28/08/2024	00	CITI	
NOME	TÍTULO: DETALHAMENTO DOS PILARES EM CONCRETO ARMADO NÍVEL TERREO AO NÍVEL COBERTURA 2				
VISTO					
Classe Concreto-MPa: 30	ESCALA: INDICADAS EM PLANTA		DESENHO NÚMERO: 00001	MOD: EST	REVISÃO: 00
					FOLHA: 34/34